Po stopách Michala Olšiaka na Žďársku

Projekt volnočasových aktivit

Regionální sdružení mládeže pro stolní hokej a stolní kopanou Vysočina

RSM SHSK

Vysočina

- *Projekt po stopách Michala Olšiaka na Žďársku vypracováváme z důvodu stmelení kolektivu dětí, které navštěvují kroužek stolního hokeje – šprtce.*

- *Cílem projektu je zlepšení vztahů v kolektivu dětí, poznání regionu Žďár nad Sázavou a vyplnění volného času, jako prevence nežádoucích aktivit.*

- *V této prezentaci Vám představíme sochy, které se nám zdají zajímavé a chtěli bychom je společně s dětmi navštívit. Návrh cesty je vždy pouze orientační, vše se bude přizpůsobovat počtu a věkovému složení skupiny dětí. U cesty je vždy uvedena možnost i dalších aktivit, případně možnost turnajů, které jsme zde již pořádali . Vše je pouze návrh možností, každou cestu budeme přizpůsobovat podmínkám a potřebám dětí.*

- *Každý výlet bude předem nachystán pro děti jako hádanka. To znamená, že děti dostanou domů pracovní list, kde si zábavnou formou vyluští cíl našeho výletu.*
- *Během výletu a na místě budou pro děti připravené jak logické tak pohybové hry, díky kterým se dozvíme více o okolí Žďáru nad Sázavou a případně si vyluštíme cíl dalšího putování za sochami.*

- *V rámci tohoto projektu počítáme i s tzv. „rodinným víkendem“. Rodinný víkend spočívá v tom, že bychom společně navštívili Škrdlovice, kde bychom si vyzkoušeli jaká je Vaše rodinná spolupráce.*
- *Minigolf, kuželky, ping-pong či logické hry by nám zpestřili odpoledne a zkusili bychom jak Vám to s dětmi dohromady jde. Určitě u toho zažijeme spousty zábavných nezapomenutelných okamžiků.*

- *Samozřejmě budeme velmi rádi, když se jednotlivých výletů zúčastníte s námi také.*

- *Termíny výletů za jednotlivými sochami si určíme během jara 2013, podle toho jak se nám to všem bude nejlépe hodit a budeme-li mít pěkné počasí.*

- *Z každého výletu bychom se rádi vrátili se společnou fotkou, která by ozdobila naší společnou nástěnku na kroužku.*

Michal Olšiak

Malíř, sochař, cestovatel

- *Michal Olšiak se narodil v roce 1978 ve Žďáře nad Sázavou. Po vystudování místního gymnázia se střídavě věnuje malířství, sochařství a cestování. Má již za sebou přes 10 samostatných výstav. Většina obrazů je malovaná olejem, nebo kombinovanou technikou.*

- *Jeho plastiky jsou v Česku, v Německu a v Itálii. Účastnil se také několika mezinárodních mistrovství v sochání z písku, kde se umístil na předních místech. V poslední době, co se soch týče, pracuje více monumentálních plastikách z betonu a pískovce, jež začleňuje do krajiny.*

Charlie Chaplin

- První pro nás nejlépe dostupnou sochou je Charlie Chaplin, kterého najdeme na Veselské ulici přede dveřmi vinotéky U Charlieho.

Mamlas

- *Socha Mamlase je umístěna u žďárského Starého dvora. Jedná se o první vytvořenou sochu Michala Olšiaka v okolí Žďáru z roku 2005.*

- *Cesta:*
  - *Žďár nad Sázavou => Starý dvůr*

cesta je dlouhá zhruba 3 km, dále by pokračovala k další soše Hamroně, která se nachází nedaleko cyklostezky vedoucí do Hamrů nad Sázavou, kolem benzínové pumpy, odtud by cesta pokračovala k poslední třetí soše nacházející se v Hamrech n. Sázavou a to koni, tam by měla být cesta po sochách ukončena a měli bychom se vracet zpět do Žďáru nad Sázavou po cyklostezce kolem veterinární kliniky

Kůň

Hamroň

Mamut

- *Socha hlavy mamuta se nachází od července 2006 u obce Hamry nad Sázavou, v malebném údolí řeky Sázavy pod Rozštípenou skálou.*

- *Cesta:*
  - *Žďár nad Sázavou => Hamry nad Sázavou*

    Cesta je dlouhá 4 km, cena za plnou jízdenku je 13,- vlakem

    Cesta by pokračovala k Šlakhamru. Po návštěvě této unikátní technické památky je další zastávkou Rozštípená skála a dále dle skladby účastníků, počasí a sil bychom pokračovali směr Hamry nad Sázavou vlakové nádraží nebo na Peperek a zpátky do Žďáru nad Sázavou.

Výr

- *Socha výra vysoká asi 3 metry se nachází nedaleko obce Tři Studně, v chatové osadě Yukon mezi rybníky Medlov a Sykovec.*

- *Cesta*
  - *Žďár nad Sázavou => Tři Studně*

    Cesta je dlouhá 14 km, cena za plnou jízdenku v autobuse je 24,-

V osadě Yukon se také nachází sochy krboví mužíci, které bychom jistě měli navštívit.

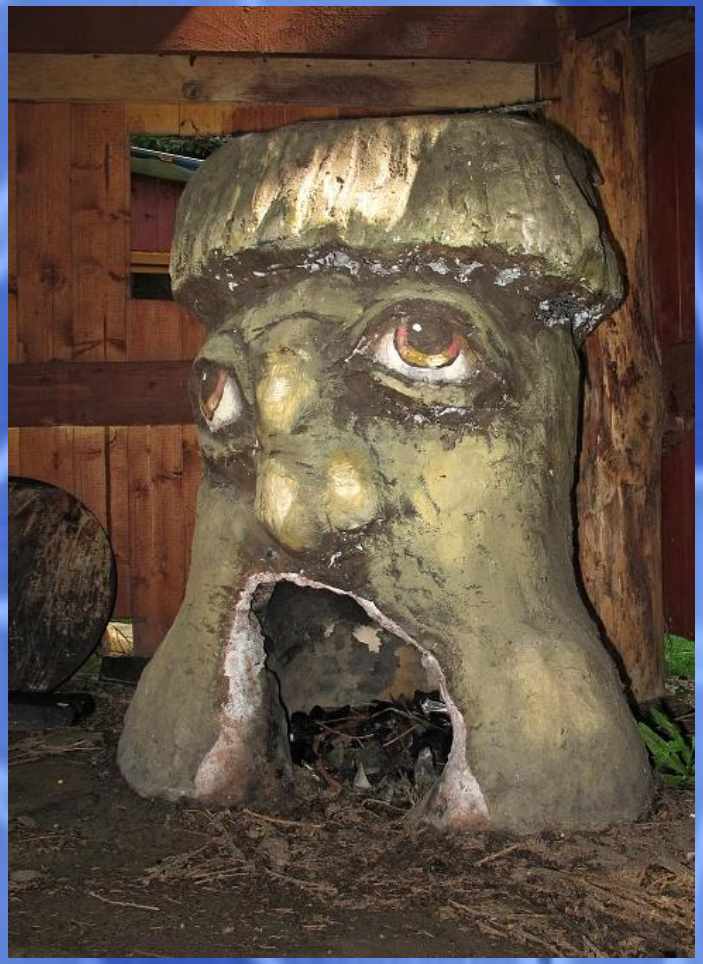

V obci Tři Studně také nalezneme ještě čtvrtou sochu

- *Asi 3 metry vysokou sochu hejkala naleznete od června 2012 u penzionu Zátiší. K hejkalovi se dostanete polní cestou, která odbočuje z hlavní silnice nalevo od hotelu U Loubů.*

Rak

- Socha raka se nachází na břehu rybníka Jordán v centru obce Račín . Hladinu rybníku Jordán zdobí stovky leknínů. Socha byla dokončena v roce 2008.

- *Cesta*
  - *Žďár nad Sázavou => Račín*

    Cesta je dlouhá 13 km, cena za plné jízdné je 20,- autobusem

Cestou z Račína zpět bychom vystoupili z autobusu v Polničce, kde bychom navštívili zdejší atrakci Vagón a odpočinutí a případně posilnění bychom se vrátili do Žďáru zpátky, pěšky po cyklostezce, kde bychom se zastavili naposled a to u hraničního kamene Čech a Moravy.

Hraniční kámen

Hroši

- *Sousoší hrochů v kašně se nachází před vchodem do hotelu U hrocha v obci Škrdlovice .*

- *Cesta*
  - *Žďár nad Sázavou => Škrdlovice*

    Cesta autobusem trvá zhruba dvacet minut, je dlouhá 11km a cena jízdenky je 20,-

Vzhledem k tomu, že U Hrocha je letní restaurace a pravidelně zde míváme letní hraní chtěli bychom návštěvu této krásné sochy Olšiaka spojit s turnajem ve šprtci a nebo chemoplastu.

Sv. Florián

- Zhruba metr a půl vysokou plastiku patrona hasičů Sv. Floriána ve tvaru hydrantu najdete od března 2010 na fasádě budovy hasičské zbrojnice SDH Nové Město na Moravě.

- *Cesta:*
  - *Žďár nad Sázavou – Nové Město na Moravě*

    Cesta je možná jak autobusem, tak vlakem, je dlouhá zhruba 14 km a cena za plné jízdné je 20,-

Při návštěvě Nového Města na Moravě bychom nejen chtěli navštívit sochu sv. Floriána, ale také místní muzeum, datum tohoto výletu by bylo tedy určeno hlavně výstavou v muzeu, na kterou bychom se rádi podívali.

Želva

- *Socha želvy stojí od roku 2010 v parku v obci Obyčtov, nedaleko kostela Navštívení Panny Marie, který má taktéž půdorys želvy a navrhl ho slavný architekt Jan Blažej Santini – Aichel.*

- *Cesta:*
  - *Žďár nad Sázavou => Obyčtov*

    Cesta je možná autobusem, dlouhá je 8 km, trvá zhruba 15 minut, cena za plné jízdné činí 16,-

Strom

- *Pohádkový strom vysoký 3,5 metru najdete od června 2010 v obci Poděšín. Místním obyvatelům je znám i pod přezdívkou „Poděšínská brokolice“.*

- *Cesta*
  - *Žďár nad Sázavou => Poděšín*

Cesta do Poděšína vzdáleného 15 kilometrů od Žďáru nad Sázavou nám zabere okolo 25 minut, cena plné jízdenky je 15,-, je to jedna z našich nejvzdálenějších cest, na kterou se chystáme, ale bude nám odměnou krásná socha stromu s malým překvapením a to skřítkem Poděsem.

Rozcestník Dařbucha

- Téměř čtyři metry vysoký rozcestník s velkým frňákem najdete na hrázi rybníka Velké Dářko nedaleko občerstvení Na Hrázi. Dařbucha byl dokončen v červnu 2011.

- *Cesta*
  - *Žďár nad Sázavou => Karlov*

cesta by byla nejvhodnější autobusem, který jede ze Žďáru směr Škrdlovice a vystoupili bychom na zastávce Karlov, která je 13km od Žďáru, tato cesta by nám zabrala zhruba 25 min, z této zastávky by nás však ještě čekala cesta na hráz Velkého Dářka, kde se socha nachází, pokud bychom tuto trasu absolvovali během letních měsíců je zde možnost koupání, ale také jsme zde již organizovali letní hraní, proto je možnost tuto trasu spojit se šprtcem či chemoplastem a ukázat tak hru i dalším výletníkům, které tu potkáme

Slon

- *Asi metr a půl vysoký slon se nachází u rodinného domu v obci Sázava asi 10 km od Žďáru směrem na Přibyslav (téměř na konci obce směrem na Matějov).*

- *Cesta*
  - *Žďár nad Sázavou => Sázava u Žďáru*

    Cesta co Sázavy je možná jak autobusem, tak vlakem, ale pro nás je nejlepší cesta vlakem, která je dlouhá 8 km a trvá zhruba jen 7 minut, cena za plnou jízdenku je 19,-

    V Sázavě je možnost navštívení koupaliště, které je jistě velmi lákavé během letních měsíců a jistě by se nám líbilo ho vyzkoušet.

Drak

- *Pět metrů vysoká socha českého draka vyrůstá uprostřed obce Ronov nad Sázavou. Socha byla právě čerstvě dokončena v listopadu 2012.*

- *Cesta*
  - *Žďár nad Sázavou => Ronov nad Sázavou*

    Cesta vlakem do 15 kilometrů vzdáleného Ronova trvá zhruba 15 minut, cena za plnou jízdenku je 28,-

    Při výpravě do Ronova za nejmladší sochou Michala Olšiaka v okolí Žďáru nad Sázavou, dokončenou v listopadu 2012 nesmíme opomenout návštěvu místní zříceniny hradu. Nicméně tu navštívíme pouze pokud bude bezpečná a přístupná.

Další sochy

Josefína

Jelen

Sochy Josefíny a Jelena jsou sice z několika dalších soch Michala Olšiaka ještě poměrně blízko Žďáru nad Sázavou, nicméně pro nás už je to dál a spoje nejsou ideální, proto si o těchto sochách jistě povíme, ale prozatím je navštěvovat nebudeme.

- *Obrázky a text byly použity z volně přístupných stránek*
  - *http://www.zdarns.estranky.cz/clanky/sochy-michala-olsiaka.html*

- *Vypracovali:*
  - *Monika Šindelářová*
  - *Tomáš Vítámvás*

29.11. 2012 Žďár nad Sázavou